



Anuncio

DISTRIBUCIÓN DE LOS/AS ASPIRANTES EN LAS AULAS DE LA FACULTAD DE CIENCIAS JURÍDICAS Y ECONÓMICAS DE LA UNIVERSIDAD JAUME I PARA LA REALIZACIÓN DEL EJERCICIO RELATIVO AL PROCESO SELECTIVO PARA PROVEER DOS PLAZAS DE ADMINISTRATIVO, TURNO LIBRE, CONCURSO-OPOSICIÓN. PROCESO ESTABILIZACIÓN (Convocatoria 44/22)

Para la realización del único ejercicio tipo test relativo al proceso selectivo para proveer 2 plazas de Administrativo, turno libre, mediante concurso-oposición se convoca a los aspirantes a las **09:45 horas del día 22 de junio de 2024, en la facultad de Ciencias Jurídicas y Económicas de la Universidad Jaume I, Planta Baja** al objeto de disponer del tiempo suficiente para su correcta ubicación y poder iniciar las pruebas en cada aula, a las 10:00 horas.

A continuación se detalla la distribución de los aspirantes entre las siguientes aulas:

- **AULA JB1001AA:** de la aspirante número 1 D^a. Sara Hermida Vidal a la aspirante número 23 D^a Aida Lourdes León Santos, de la lista definitiva.
- **AULA JB1002AA:** del aspirante número 24 D. Sergio Ligeró Nebot a la aspirante número 100 D^a Melisa María Oros, de la lista definitiva.
- **AULA JB1003AA:** de la aspirante número 101 D^a María Isabel Ortega Martínez a la aspirante número 147 D^a Pilar Ramo Vizarraga, de la lista definitiva.
- **AULA JB1006AA:** de la aspirante número 148 D^a Antonia Recio Crespo a la aspirante número 224 D^a Lidón Tirado Ferreiros, de la lista definitiva.
- **AULA JB1007AA:** de la aspirante número 225 D^a Vanessa Tomás Gil a la aspirante número 271 D^a Eva María Albalade Flor, de la lista definitiva.
- **AULA JB2002AA:** de la aspirante número 272 D^a Ana Isabel Albert Gual al aspirante número 348 D. Víctor Manuel Bueno Muñoz, de la lista definitiva.
- **AULA JB2003AA:** de la aspirante número 349 D^a Laura Caballer Garreta a la aspirante número 393 D^a Ana Isabel Doñate Buendía, de la lista definitiva.
- **AULA JB2006AA:** de la aspirante número 394 D^a Alexandra Dragan al aspirante número 470 D. José Guerrero Infante, de la lista definitiva.





La Presidenta del Tribunal,
(Documento firmado electrónicamente al margen)

Anexos:

Campus y Localización

Ver Plano del edificio JB1-02 al final del documento





JB1001AA

ADMITIDOS

AULA

1. HERMIDA VIDAL, SARA	JB1001AA
2. HERNÁNDEZ CERVERON, RAQUEL	JB1001AA
3. HERNÁNDEZ CLIMENT, ROCÍO	JB1001AA
4. HERNÁNDEZ DÍEZ, MARÍA ASUNCIÓN	JB1001AA
5. HERNÁNDEZ VALERO, BELEN	JB1001AA
6. HUERTA GONZÁLEZ, ROSA ANA	JB1001AA
7. HUERTA MARTÍNEZ, MARÍA ISABEL	JB1001AA
8. IBÁÑEZ BRANCHADELL, RAQUEL	JB1001AA
9. ISERTE BOU, MARÍA ÁNGELES	JB1001AA
10. ISERTE MURCIA, CAROLINA	JB1001AA
11. IZQUIERDO CASAÑ, MARTA	JB1001AA
12. IZQUIERDO FORCADA, ROSA ANNA	JB1001AA
13. IZQUIERDO VAYO, VERÓNICA	JB1001AA
14. JOVELLS GÓNZALEZ, IRENE PATRICIA	JB1001AA
15. JUAN BELTRÁN, GONZALO	JB1001AA
16. JUSTO BRACERO, JAVIER	JB1001AA
17. LAGUÍA DONOSO, JOSÉ DAVID	JB1001AA
18. LAGUNA MONTES, MARÍA CONSUELO	JB1001AA
19. LAHOSA JUAN, IGNACIO	JB1001AA
20. LARA AGUILAR, ANA	JB1001AA
21. LÁZARO CASTILLO, MARTA	JB1001AA
22. LEÓN SAN JOSÉ, MARÍA	JB1001AA
23. LEÓN SANTOS, AIDA LOURDES	JB1001AA

JB1002AA

ADMITIDOS

AULA

24. LIGERO NEBOT, SERGIO	JB1002AA
--------------------------	-----------------





Ayuntamiento de Castelló de la Plana

25. LLAGAS LÓPEZ, ESTEFANÍA	JB1002AA
26. LLOPIS DAUDER, LAURA	JB1002AA
27. LÓPEZ ALEGRE, MARÍA CARMEN	JB1002AA
28. LÓPEZ CABALLERO, ROSA MARÍA	JB1002AA
29. LÓPEZ JACA, CRISTINA	JB1002AA
30. LÓPEZ RIERA, SERGIO	JB1002AA
31. LORENZO TORTOSA, ALEJANDRA	JB1002AA
32. MADUEÑO LARA, ROBERTO	JB1002AA
33. MALDONADO VÁZQUEZ, LUIS ENRIQUE	JB1002AA
34. MANDO AL TAYARAH, YASER	JB1002AA
35. MARÍN ESCRIG, MARÍA CARMEN	JB1002AA
36. MARMANEU GIL, LAURA	JB1002AA
37. MARQUÉS RIBES, BEGOÑA	JB1002AA
38. MARQUÉS SEGADO, ALBA	JB1002AA
39. MÁRQUEZ GARCIA, JUSTA VALENTINA	JB1002AA
40. MARTÍ ALTABA, EVA MARÍA	JB1002AA
41. MARTÍ FABRA, SARA	JB1002AA
42. MARTÍ LAPIEDRA, MARÍA PILAR	JB1002AA
43. MARTÍ MURRIA, NATALIA	JB1002AA
44. MARTÍ CASTELLÓ, DAVINIA	JB1002AA
45. MARTÍN GIMENO, SARA	JB1002AA
46. MARTÍNEZ CHOVER, MANUEL	JB1002AA
47. MARTÍNEZ LÓPEZ, PEDRO	JB1002AA
48. MARTÍNEZ MANZANEDA, ANA BELÉN	JB1002AA
49. MARTÍNEZ MARTÍNEZ, RICARDO	JB1002AA
50. MARTÍNEZ MORENO, OSCAR	JB1002AA
51. MARTÍNEZ SÁNCHEZ-MOLINA, EVA MARÍA	JB1002AA
52. MARTÍNEZ SÁNCHEZ, IGNACIO NICOLÁS	JB1002AA
53. MARTÍNEZ SANCHO, LUISA	JB1002AA
54. MARZA RAMÍREZ, MARIA	JB1002AA
55. MAS RAMOS, RAQUEL	JB1002AA





Ayuntamiento de Castelló de la Plana

56. MATA CARDA, PAU	JB1002AA
57. MATA CARDA, VICENT PASQUAL	JB1002AA
58. MATEO RAYGAL, TAMARA	JB1002AA
59. MATEU CEPRIA, JUAN	JB1002AA
60. MAYO ALCARAZ, ANA	JB1002AA
61. MECHO SÁNCHEZ, EVA	JB1002AA
62. MELIA CHOVER, VICTORIA	JB1002AA
63. MESEGUER NAVARRO, MARÍA JOSÉ	JB1002AA
64. MILEA, ANA VALERIA	JB1002AA
65. MINGARRO GRAU, BLANCA	JB1002AA
66. MOLINA RUBIO, VIRGINIA	JB1002AA
67. MOLINER GALARZA, ESTEFANIA	JB1002AA
68. MOLINER OLIVER, MARÍA JOSÉ	JB1002AA
69. MOLINERO REDIN, ANA LOREA	JB1002AA
70. MONFORT MURIACH, SARAY	JB1002AA
71. MONFORT NOVELLA, ELENA	JB1002AA
72. MONSERRAT SEOANE, TITAY	JB1002AA
73. MONTOLIU GARGALLO, IVÁN	JB1002AA
74. MONTOLIU GARGALLO, SUSANA	JB1002AA
75. MORALES AMAT, MIGUEL	JB1002AA
76. MORALES AYZA, PAULA	JB1002AA
77. MORANO DELGADO, RAQUEL	JB1002AA
78. MORENO SALVADOR, MARÍA ÁNGELES	JB1002AA
79. MORENO SÁNCHEZ, LIDIA	JB1002AA
80. MORENO SOLER, ANA ISABEL	JB1002AA
81. MORILLO CUADRADO, MARTA	JB1002AA
82. MORTES LARA, NOELIA	JB1002AA
83. MUNDINA CARSI, MARÍA INMACULADA	JB1002AA
84. MUÑOZ DOMINGO, SILVIA	JB1002AA
85. MUÑOZ GARCÍA, LAURA	JB1002AA
86. MUÑOZ MOLINER, CARMEN REGINA	JB1002AA





Ayuntamiento de Castelló de la Plana

87. MUÑOZ RAMÍREZ, DENNIS ESTHER	JB1002AA
88. MURRIA TORNERO, DAVID	JB1002AA
89. NAVARRO GIL, GEMA	JB1002AA
90. NAVARRO MATUTANO, SILVIA	JB1002AA
91. NAVARRO MOR, INMACULADA	JB1002AA
92. NAVARRO SANZ, CARMEN-PILAR	JB1002AA
93. NAVAS CAÑETE, MIRIAM	JB1002AA
94. NAVAS MARTÍN, LAURA	JB1002AA
95. NEBOT FORES, LYDIA	JB1002AA
96. NOMDEDÉU RODA, LUCIA	JB1002AA
97. OCAÑA LOPEZ, ANA	JB1002AA
98. OLIVARES NAVARRO, BELÉN	JB1002AA
99. OMELLA VALLES, SONIA VIRGINIA	JB1002AA
100. OROS, MELISA MARIA	JB1002AA

JB1003AA

ADMITIDOS

AULA

101. ORTEGA MARTÍNEZ, MARÍA ISABEL	JB1003AA
102. ORTEGA PLAZA, MARÍA LORENA	JB1003AA
103. ORTELLS CABEDO, IGNASI	JB1003AA
104. ORTÍ CAMAÑ, TERESA CARMEN	JB1003AA
105. ORTIZ CALVO, SERGIO	JB1003AA
106. PADILLA PÉREZ, EVA	JB1003AA
107. PALAU BAGÁN, EVA	JB1003AA
108. PALAU FERRE, FRANCISCO JAVIER	JB1003AA
109. PALAU VICENT, ISABEL	JB1003AA
110. PALAZÓN GONZÁLEZ, ANTONIO	JB1003AA
111. PALLARÉS TOMAS, MÓNICA	JB1003AA
112. PASCUAL VAQUER, PATRICIA DE LAS MERCEDES	JB1003AA
113. PASTOR EDO, ESTHER	JB1003AA
114. PASTOR GARCÍA, ROSA ANA	JB1003AA





Ayuntamiento de Castelló de la Plana

115. PEDRO MARTÍNEZ, ALBERTO	JB1003AA
116. PEDRO MARTÍNEZ, SANTIAGO	JB1003AA
117. PEDRO RODRÍGUEZ, SHEILA	JB1003AA
118. PEIRATS MIFSUD, VICENTE	JB1003AA
119. PÉREZ CASTAÑER, MARÍA CARMEN	JB1003AA
120. PÉREZ GARRALON, PABLO	JB1003AA
121. PÉREZ MONFORT, NOELIA	JB1003AA
122. PÉREZ MUÑOZ, ESTHER	JB1003AA
123. PÉREZ PEDREGOSA, YASMINA	JB1003AA
124. PERIS GARCÍA DE LA GALANA, MARÍA GEMA	JB1003AA
125. PERIS GUERRERO, JOSÉ LUIS	JB1003AA
126. PINAZO MELIA, ELISABET	JB1003AA
127. PIÑERO SALAS, ARANZAZU	JB1003AA
128. PIQUER CARREGUI, SANDRA	JB1003AA
129. PIQUER MANZANEDO, SILVIA	JB1003AA
130. PIQUER SALES, RAQUEL	JB1003AA
131. PIQUERES BELLIDO, BEATRIZ	JB1003AA
132. PITARCH SÁNCHEZ, DAVID	JB1003AA
133. PLA MANZANARES, LEONOR	JB1003AA
134. PORCAR HUERGA, EVA	JB1003AA
135. PORRAS OLIVA, REGLA	JB1003AA
136. POYATO PASTOR, MARÍA DEL CARMEN	JB1003AA
137. PRATS ESTEVE, JOAN	JB1003AA
138. PRATS TENA, MARÍA LIDÓN	JB1003AA
139. PRIETO GONZÁLEZ, JESSICA	JB1003AA
140. PUCHOL TOMÁS, FERNANDO	JB1003AA
141. PUCHOL TOMÁS, MARÍA LIDÓN	JB1003AA
142. PUERTAS VIDAL, EVA	JB1003AA
143. QUEROL NIETO, MÓNICA	JB1003AA
144. QUESADA LLORACH, FRANCISCO MANUEL	JB1003AA
145. QUINTANA AMATE, MARÍA DEL CARMEN	JB1003AA





146. QUINTANA PÉREZ, NATALIA JB1003AA
147. RAMO VIZARRAGA, PILAR JB1003AA

JB1006AA

ADMITIDOS

AULA

148. RECIO CRESPO, ANTONIA JB1006AA
149. REGODÓN CASERO, DANIEL JB1006AA
150. RENAU GIL, DIANA JB1006AA
151. RIBELLES MANZANET, EVA JB1006AA
152. RIBERA LLUCH, RAQUEL JB1006AA
153. RIBES BALLESTER, GENOVEVA JB1006AA
154. RIBES MARÍN, MARÍA LUISA JB1006AA
155. ROBLEDO TERUEL, YOLANDA JB1006AA
156. RODRÍGUEZ ARNAU, NOHELIA JB1006AA
157. RODRÍGUEZ ESQUERRE, ARANTXA JB1006AA
158. RODRÍGUEZ FABRA, INÉS ROSA JB1006AA
159. RODRÍGUEZ MANRIQUE, LAURA JB1006AA
160. ROIG MAICAS, TANIA JB1006AA
161. ROMÁN TORRES, AMPARO JB1006AA
162. ROPERÓ BUA, JESÚS JB1006AA
163. ROSELL CABEDO, MARÍA AMPARO JB1006AA
164. ROSELLÓ PEDROSA, MARÍA CARMEN JB1006AA
165. ROURES APARICIO, SUSANA JB1006AA
166. ROVIRA MOLINER, BEATRIZ JB1006AA
167. RUBIO FALOMIR, VICENTE JB1006AA
168. RUBIO TORRECILLAS, LAURA PILAR JB1006AA
169. RUIZ MARTÍ, GLORIA MARÍA JB1006AA
170. RUIZ PALOMARES, MARIA JESÚS JB1006AA
171. RUIZ RODRÍGUEZ, ROCÍO DE LA CINTA JB1006AA
172. RULL ZAFRA, PAULA JB1006AA
173. SAFONT JUAN, MARÍA ÁNGELES JB1006AA





Ayuntamiento de Castelló de la Plana

174. SAFONT LÓPEZ, VICENTE JOSÉ	JB1006AA
175. SAFONT PIÑÓN, ÁNGELA	JB1006AA
176. SALAS GUILLAMÓN, ANDREA	JB1006AA
177. SALES CIFRE, BÁRBARA	JB1006AA
178. SALES ESLAVA, MARÍA PILAR	JB1006AA
179. SALMADOR MARTÍNEZ, CARLA MARIA	JB1006AA
180. SALVADOR GONZÁLEZ, ÀNGELS	JB1006AA
181. SÁNCHEZ ALMECIJA, ASCENSIÓN	JB1006AA
182. SÁNCHEZ CABAÑERO, ROSA	JB1006AA
183. SÁNCHEZ ILLANA, ESMERALDA	JB1006AA
184. SÁNCHEZ MARTÍNEZ, PATRICIA	JB1006AA
185. SÁNCHEZ MIRALLES, MARTA	JB1006AA
186. SÁNCHEZ PANTOJA PASCUAL, ARANZAZU	JB1006AA
187. SÁNCHEZ TRIBALDOS, SANDRA	JB1006AA
188. SANCHO PALLARES, EVA MARÍA	JB1006AA
189. SANTOLAYA CAMARERO, ANA MARÍA	JB1006AA
190. SANTOS AGUIRRE, ELOY	JB1006AA
191. SANTOS AGUIRRE, SANDRA	JB1006AA
192. SANTOS YEPES, CLARA	JB1006AA
193. SANZ BELLÉS, PAULA	JB1006AA
194. SANZ PERELA, JUDIT	JB1006AA
195. SASTRE BALAGUER, ANA BELÉN	JB1006AA
196. SAURA GÓMEZ, GISELA	JB1006AA
197. SEDER GONZÁLEZ, SARA	JB1006AA
198. SEGARRA DOMÉNECH, ROSA MARÍA	JB1006AA
199. SEGARRA MULET, SOLEDAD	JB1006AA
200. SEGARRA NAVAS, SARA	JB1006AA
201. SEGARRA RAFELS, MARÍA AMPARO	JB1006AA
202. SEGUER GARCÍA-CONSUEGRA, TANIA	JB1006AA
203. SEGURA CASTRO, LAURA MARÍA	JB1006AA
204. SERRANO IBÁÑEZ, ELENA	JB1006AA





Ayuntamiento de Castelló de la Plana

205. SIDRO BALAGUER, ANA	JB1006AA
206. SIMÓ SIMÓ, JOSÉ	JB1006AA
207. SOLER PIÑANA, JOSÉ MIGUEL	JB1006AA
208. SOLER RIPOLLÉS, MARÍA PILAR	JB1006AA
209. SOLSONA MONFERRER, CLAUDIA	JB1006AA
210. SOLSONA MONFORTE, EVA	JB1006AA
211. SOLSONA SALES, JOSÉ	JB1006AA
212. SORIANO CARRILLO, INÉS	JB1006AA
213. SOROLLA ORTÍ, MARÍA JOSÉ	JB1006AA
214. SOROLLA GARCÍA, JAVIER	JB1006AA
215. TÁRREGA GONZÁLEZ, LAURA	JB1006AA
216. TÁRREGA MORALES, NATALIA	JB1006AA
217. TAURA GARCÍA, JORGE MANUEL	JB1006AA
218. TELLO GÓMEZ, SILVIA	JB1006AA
219. TELLOLS MACIÁN, ANA ISABEL	JB1006AA
220. TELLOLS MACIÁN, MANUEL	JB1006AA
221. TENA FORTANET, IGNACIO	JB1006AA
222. TENA FORÉS, BORJA	JB1006AA
223. TIRADO BALAGUER, REBECA	JB1006AA
224. TIRADO FERREIROS, LIDÓN	JB1006AA

JB1007AA

ADMITIDOS

225. TOMAS GIL, VANESSA
226. TOMÁS GIMENO, MARÍA AMPARO
227. TORREALBA MOLINA, LAURA
228. TORRES AMAT, MARIA
229. TORRES VIVES, FRANCISCO JUAN
230. TRILLES FERRANDO, MARÍA DEL CARMEN
231. TROCOLI VILLEGAS, ROSA MARÍA

AULA

JB1007AA
JB1007AA
JB1007AA
JB1007AA
JB1007AA
JB1007AA
JB1007AA





Ayuntamiento de Castelló de la Plana

232. TUÑÓN FERNÁNDEZ, DULCENOMBRE	JB1007AA
233. TURRIÓN BRANCHADELL, PAU	JB1007AA
234. TUSÓN TRIBALDOS, MARIA	JB1007AA
235. UNSAIN MARÍN, IGNACIO	JB1007AA
236. VACA BONET, RUBÉN	JB1007AA
237. VALDELVIRA QUERAL, YOLANDA	JB1007AA
238. VALERINO SANTOLARIA, PAOLA	JB1007AA
239. VALLE GARCÍA, MARÍA TERESA	JB1007AA
240. VALLS ARNAU, MARIA	JB1007AA
241. VALLS ESTEVE, MARÍA JOSÉ	JB1007AA
242. VÁZQUEZ NAVARRO MARÍA ISABEL	JB1007AA
243. VELÁZQUEZ ANDREU, SONIA	JB1007AA
244. VENTURA LÓPEZ, MARÍA	JB1007AA
245. VERA CABEDO, ENRIQUE	JB1007AA
246. VICENTE CARBÓ, ANA ISABEL	JB1007AA
247. VICENTE RIBES, ANDREA	JB1007AA
248. VICENTE VIVES, MARÍA LIDÓN LUCÍA	JB1007AA
249. VICIANO FERRÁNDEZ, NURIA	JB1007AA
250. VICIANO TORRES, ROSA TERESA	JB1007AA
251. VIDAL USÓ, MARTA	JB1007AA
252. VILAR DIAGO, MARIA	JB1007AA
253. VILLALUENGA DÍAZ, ANTONIA	JB1007AA
254. VILLANUEVA MONSERRAT, DAVID	JB1007AA
255. VILLARROYA BERGES, IBANA	JB1007AA
256. VIVES MARÍN, LIDÓN	JB1007AA
257. ZAERA TENA, MARÍA ROSA	JB1007AA
258. AGGOUN FERNÁNDEZ, LEILA	JB1007AA
259. AGOST VIDAL, EVA	JB1007AA
260. AGUILAR ÁLVAREZ, VERÓNICA	JB1007AA
261. AGUILLELLA MIRALLES, MARÍA ROSARIO	JB1007AA
262. AGUILERA BARRAGÁN, RAMÓN	JB1007AA





Ayuntamiento de Castelló de la Plana

263. AGUT FÁBREGA, MARÍA LIDÓN	JB1007AA
264. AGUT MATA, ROSANA MARÍA	JB1007AA
265. AGUT MORENO, LUCÍA	JB1007AA
266. AIXA MALMIERCA, MARIA	JB1007AA
267. ALACREU ESCRIG, MARÍA NIEVES	JB1007AA
268. ALAMÁN MARZÁ, LAURA	JB1007AA
269. ALBALAT BENEDITO, JOAN	JB1007AA
270. ALBALAT TERCENIO, DAVINIA	JB1007AA
271. ALBALATE FLOR, EVA MARÍA	JB1007AA

JB2002AA

ADMITIDOS

AULA

272. ALBERT GUAL, ANA ISABEL	JB2002AA
273. ALCÁCER MARTÍNEZ, MIRIAM	JB2002AA
274. ALCÓN BADAL, ROSA MARÍA	JB2002AA
275. ALCÓN MOLINA, JORDI	JB2002AA
276. ALEGRE DOLZ, CLARA ISABEL	JB2002AA
277. ÁLVAREZ LLIDO, ANDREA	JB2002AA
278. ÁLVAREZ RUIZ, ANA ELISA	JB2002AA
279. ÁLVAREZ SOTO, MARIA ESTELA	JB2002AA
280. ÁLVARO VERCHILI, NATIVIDAD ISABEL	JB2002AA
281. AMELA MONSONIS, ELIA	JB2002AA
282. AMELA PERIS, HÉCTOR	JB2002AA
283. ANDREU MARTÍNEZ, MARIA	JB2002AA
284. ANGULLO GIL, MARÍA DEL CARMEN	JB2002AA
285. ANILLO REYES, CARMEN	JB2002AA
286. AÑÓ ARRUFAT, JAUME	JB2002AA
287. ANTOLÍ JIMÉNEZ, ANA	JB2002AA
288. ANTON BANULESCU, GABRIELA IOANA	JB2002AA
289. APARICI CATALÁN, ANA MARÍA	JB2002AA
290. APARICI PASTOR, AIDA	JB2002AA





Ayuntamiento de Castelló de la Plana

291. APARICIO ROIG, CONSUELO	JB2002AA
292. APARISI BREVA, SUSANA	JB2002AA
293. ARNAU ARNAU, NOELIA	JB2002AA
294. ARRIAZA ISERTE, PATRICIA	JB2002AA
295. ARRUFAT CALATAYUD, MARTA ALEJANDRA	JB2002AA
296. ARTOLA DOLS, INMACULADA	JB2002AA
297. ARTOLA PEREZ, MARC ELISEU	JB2002AA
298. ARTUÑEDO PÉREZ, RAQUEL	JB2002AA
299. ASENSI GIRBES, AMPARO	JB2002AA
300. ASENSI PASTOR, MAIDO	JB2002AA
301. AYORA PORCAR, MANEL	JB2002AA
302. AZLOR MAIRAL, PAULA	JB2002AA
303. BACHERO MONFORT, ALBA ISABEL	JB2002AA
304. BADENES ALMOR, CARMEN	JB2002AA
305. BADENES VÉLEZ, ÁNGELA	JB2002AA
306. BADICA BADICA, ALEXANDRA	JB2002AA
307. BALADO MATEU, ANA	JB2002AA
308. BALAGUER ALEGRE, MARIA ROSA	JB2002AA
309. BALFAGO GONZÁLEZ, LAURA	JB2002AA
310. BALLESTER SÁNCHEZ, ROBERTO	JB2002AA
311. BALLESTEROS PÉREZ, VERÓNICA	JB2002AA
312. BARANDA ALDABAS, BLANCA	JB2002AA
313. BARBERÁN RUIZ, NELIA	JB2002AA
314. BARRACHINA SILVESTRE, ANA	JB2002AA
315. BARREDA MARTÍN, EVA LIDÓN	JB2002AA
316. BATISTE CUARTERO, EUGENIO	JB2002AA
317. BATISTE SALAZAR, LIDÓN ISABEL	JB2002AA
318. BAYARRI ITURRALDE, PILAR	JB2002AA
319. BECKER SALAIS, ALEJANDRO	JB2002AA
320. BELLÉS PRATS, YOLANDA	JB2002AA
321. BELLÉS RUBERT, CLARA	JB2002AA





Ayuntamiento de Castelló de la Plana

322. BELLMUNT BARREDA, CARINA	JB2002AA
323. BELTRAN ALBERT, GUILLEM	JB2002AA
324. BELTRAN ALBERT, XAVIER	JB2002AA
325. BELTRÁN COMÍN, CARLOS MARÍA	JB2002AA
326. BELTRÁN GRANELL, VERÓNICA	JB2002AA
327. BELTRÁN MONSERRAT, REBECA	JB2002AA
328. BELTRAN VICIANO, JOSE IGNACIO	JB2002AA
329. BENET SEGARRA, ITZIAR	JB2002AA
330. BENÍTEZ BADENAS, CARMEN MARÍA	JB2002AA
331. BENÍTEZ LÓPEZ, SERGIO	JB2002AA
332. BERNAT MORALES, VICTORIA	JB2002AA
333. BERNET DÍAZ, BELÉN	JB2002AA
334. BERROCAL VICENTE, MARGARITA	JB2002AA
335. BESER GASCH, MARÍA	JB2002AA
336. BESER VALLS, MARÍA	JB2002AA
337. BLASCO CABRERA, GEMA	JB2002AA
338. BLASCO CASANOVA, ELENA	JB2002AA
339. BLASCO FERNÁNDEZ, SANTIAGO	JB2002AA
340. BOBOACA, MADELAINE	JB2002AA
341. BOIX MARZA, INÉS	JB2002AA
342. BOROS, LUIZA GABRIELA	JB2002AA
343. BORT GIMENO, MIRIAM	JB2002AA
344. BOVEA EDO, MARIA ROSARIO	JB2002AA
345. BRANCATI, RENATO ANTONIO	JB2002AA
346. BRANCHADELL ESTEVE, BLANCA MARÍA	JB2002AA
347. BRAVO CASTAÑO, MARÍA DE LOS REMEDIOS	JB2002AA
348. BUENO MUÑOZ, VÍCTOR MANUEL	JB2002AA

JB2003AA

ADMITIDOS

349. CABALLER GARRETA, LAURA

AULA

JB2003AA





Ayuntamiento de Castelló de la Plana

350. CABALLERO DE LA FUENTE, EVA	JB2003AA
351. CABRERA MAICAS, BALMA	JB2003AA
352. CAMPOS ESTEVE, CARLOS	JB2003AA
353. CAMPOS FORES, CRISTINA	JB2003AA
354. CANO MELLADO-DAMAS, ANA MARÍA	JB2003AA
355. CANO RIBALTA, MARÍA TERESA	JB2003AA
356. CANO RUBIO, INMACULADA	JB2003AA
357. CANTAVELLA BELTRÁN, TERESA	JB2003AA
358. CARBÓ SOS, RAFAEL	JB2003AA
359. CARBONELL LOMBARDERO, MARTA	JB2003AA
360. CARDA ISACH, INMACULADA	JB2003AA
361. CARRETERO ARBONA, SARA MARÍA	JB2003AA
362. CARSI RODRÍGUEZ, CLAUDIA	JB2003AA
363. CASTELLANO CHIVA, MARÍA CARMEN	JB2003AA
364. CAZA SOSA, KEVIN EFRAIN	JB2003AA
365. CERDÁN ARAMBUL, SONIA	JB2003AA
366. CERGUTA CERGUTA, CLAUDIA	JB2003AA
367. CHABRERA CARDA, CARMEN DELFINA	JB2003AA
368. CHABRERA IZQUIERDO, LUZ	JB2003AA
369. CHACÓN MENA, ALBA	JB2003AA
370. CHEZA BOIX, JOSÉ VICENTE	JB2003AA
371. CHIFIRIUC ISCRU, LILIANA	JB2003AA
372. CHIVA EDO, ELENA	JB2003AA
373. CHIVA SILVESTRE, INMACULADA	JB2003AA
374. CIVERA ROIG, MARIA	JB2003AA
375. CLAROS VILAR, MARÍA MERCEDES	JB2003AA
376. COBACHO CASTILLO, MÓNICA	JB2003AA
377. COLONQUES MONER, JUAN VICENTE	JB2003AA
378. COMITRE ÁLVAREZ, DAVID	JB2003AA
379. CONDOMINA GUILLEM, JUAN	JB2003AA
380. CORDUS SPIRACHE, CRINA EMANUELA	JB2003AA





Ayuntamiento de Castelló de la Plana

381. CORDUS, CRISTIAN GHEORGHE	JB2003AA
382. COROBLEAN, CAMELIA VASILICA	JB2003AA
383. CORTÉS MARTÍN, ALONSO	JB2003AA
384. CORTEZ SANDOVAL, LINA MARIA	JB2003AA
385. COTELA BECERRIL, ISABEL	JB2003AA
386. CUEVA FABREGAT, ISABEL	JB2003AA
387. DE GRACIA VILLANUEVA, MARÍA DEL CARMEN	JB2003AA
388. DE HARO POZO, MARÍA LUZ	JB2003AA
389. DE LA CRUZ GIL, DIEGO	JB2003AA
390. DE ROSA IRIBERRI, DIANA	JB2003AA
391. DELESCU MATEI, CRISTINA ANDREEA	JB2003AA
392. DOMÉNECH COSTA, ANA BELÉN	JB2003AA
393. DOÑATE BUENDÍA, ANA ISABEL	JB2003AA

JB2006AA

ADMITIDOS

AULA

394. DRAGAN, ALEXANDRA	JB2006AA
395. EDO ALTAMIRANO, MARIA SEEMA	JB2006AA
396. EDO BARREDA, MARÍA CELIA	JB2006AA
397. EDO FERNANDEZ, NATALIA	JB2006AA
398. EDO PIÑANA, GLORIA	JB2006AA
399. EDO PRADES, CONCEPCIÓN	JB2006AA
400. EDO TENA, ANA MARIA	JB2006AA
401. EDO TRILLES, PATRICIA	JB2006AA
402. EGUSQUIZA RUBIANO, ANA	JB2006AA
403. EJARQUE AZNAR, BEATRIZ	JB2006AA
404. EL-BASRI BELGHAZI, NORA	JB2006AA
405. EREZUMA RODRIGUEZ, NAIARA	JB2006AA
406. ESCOBAR SOLSONA, RAQUEL	JB2006AA
407. ESCRIG GINER, LAURA ISABEL	JB2006AA
408. ESCRIG GINER, LIDIA	JB2006AA





Ayuntamiento de Castelló de la Plana

409. ESCRIG MONFORT, MARIA ISABEL	JB2006AA
410. ESCUDE PALLARÉS, MARTA	JB2006AA
411. ESCURA SOLER, JUAN JOSÉ	JB2006AA
412. ESPINOS RIUS, MARTA	JB2006AA
413. ESPINOSA BELLOVI, MARIA IVONE	JB2006AA
414. ESTALL MONFORT, JUAN IGNACIO	JB2006AA
415. ESTEVE ARTOLA, RAFAEL	JB2006AA
416. ESTUPIÑA ORTELLS, MARTA	JB2006AA
417. FABREGAT ALONSO, PAULA	JB2006AA
418. FABREGAT AMORÓS, ANA	JB2006AA
419. FAJARDO ROS, ALEJANDRA PATRICIA	JB2006AA
420. FELIP ANDREU, ISABEL	JB2006AA
421. FERNÁNDEZ GALINDO, JOSÉ ANTONIO	JB2006AA
422. FERNÁNDEZ LEARTE, ALICIA ISABEL	JB2006AA
423. FERNÁNDEZ PUCHOL, ADA	JB2006AA
424. FERRIZ HUERTA, ALBERTO	JB2006AA
425. FONTE PERSIVA, TERESA	JB2006AA
426. GALERA PALACIOS, LAURA	JB2006AA
427. GALLARDO MATEOS, DAVID	JB2006AA
428. GALLARDO MATEOS, JOSÉ	JB2006AA
429. GARCÉS NEBOT, MÓNICA	JB2006AA
430. GARCIA ARJONA, MARIA DEL MAR	JB2006AA
431. GARCIA BARRACHINA, GUSTAVO	JB2006AA
432. GARCIA BENEDITO, SANDRA	JB2006AA
433. GARCIA CARDA, SANTIAGO FERMIN	JB2006AA
434. GARCIA CEBRIÁN, RAQUEL	JB2006AA
435. GARCIA FERNÁNDEZ, MARIA BELEN	JB2006AA
436. GARCIA JOSÉ, PATRICIA	JB2006AA
437. GARCIA LLORENS, HELENA	JB2006AA
438. GARCIA LÓPEZ, FINA	JB2006AA
439. GARCIA OLIVER, MARC	JB2006AA





Ayuntamiento de Castelló de la Plana

440. GARCIA OREJAS, MARIA LUISA	JB2006AA
441. GARCIA SAURA, SONIA	JB2006AA
442. GARCIA SOLDEVILA, LUNA CLARA	JB2006AA
443. GARCIA TIRADO, SARA	JB2006AA
444. GARRIDO MANZANO, EVA	JB2006AA
445. GASCH BELTRÁN, CARLOS	JB2006AA
446. GASCO IZQUIERDO, ANNA	JB2006AA
447. GASCÓN HUIGE, ISABEL	JB2006AA
448. GIL GIL, VIRGINIA	JB2006AA
449. GIL VENTURA, VERÓNICA	JB2006AA
450. GIMÉNEZ AVILA, CRISTINA	JB2006AA
451. GINER MONTAÑEZ, ROBERTO CARLOS	JB2006AA
452. GINES HERRERA, FRANCISCO	JB2006AA
453. GÓMEZ ALVAREZ, SARA	JB2006AA
454. GÓMEZ MARIN, MARIA TERESA	JB2006AA
455. GÓMEZ RODRÍGUEZ, MARÍA LUISA	JB2006AA
456. GÓMEZ RUBERT, ELENA	JB2006AA
457. GÓMEZ RUEDAS, ANA MARÍA	JB2006AA
458. GÓMEZ SERRANO, MARÍA DE LOS ÁNGELES	JB2006AA
459. GONZÁLEZ DEL CAMPO DONCEL, BEATRIZ	JB2006AA
460. GONZÁLEZ FERRER, ELVIRA	JB2006AA
461. GONZÁLEZ ROIG, MARC	JB2006AA
462. GONZÁLEZ RUBIO, SARA	JB2006AA
463. GONZALVO PERETE, ANA BELÉN	JB2006AA
464. GOTERRIS TOMAS, ANTONIO MIGUEL	JB2006AA
465. GOZALBO SALVO, MARTA DEL LLEDÓ	JB2006AA
466. GRACIA GONZÁLEZ, SHEILA	JB2006AA
467. GRIFO MONSO, ÁNGELA	JB2006AA
468. GUAL HERNÁNDEZ, JUAN PEDRO	JB2006AA
469. GUAL SÁNCHEZ, ALEJANDRO FRANCISCO	JB2006AA
470. GUERRERO INFANTE, JOSÉ	JB2006AA



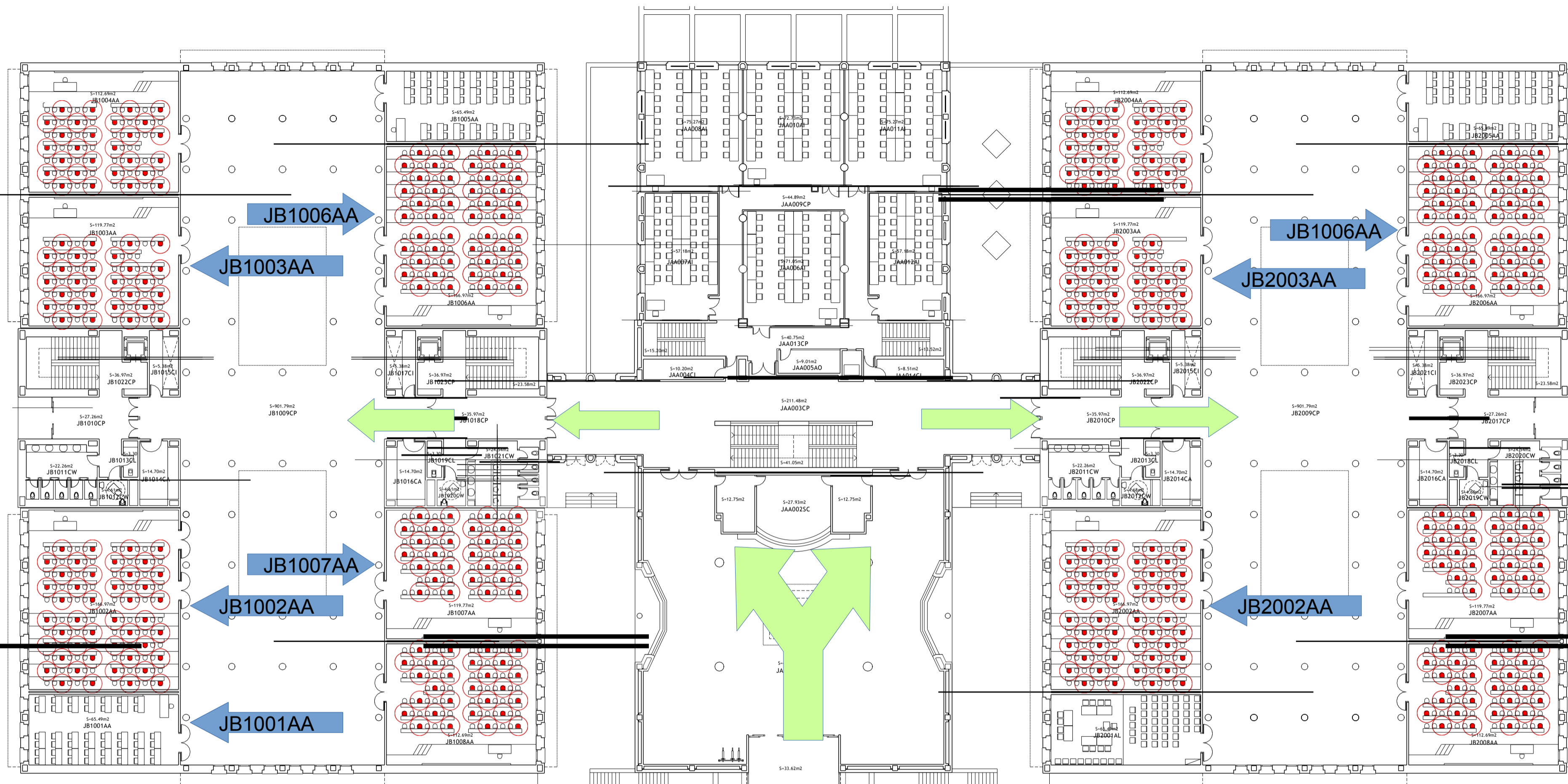

AULA	DESDE	HASTA
JB1001AA	HERMIDA	LEÓN
JB1002AA	LIGEROS	OROS
JB1003AA	ORTEGA	RAMO
JB1006AA	RECIO	TIRADO
JB1007AA	TOMÁS	ALBALATE

AULA	DESDE	HASTA
JB2002AA	ALBERT	BUENO
JB2003AA	CABALLER	DOÑATE
JB2006AA	DRAGÁN	GUERRERO

FACULTAT DE CIÈNCIES JURÍDIQUES I ECONÒMIQUES

Parcel·les 6-7-8 - Campus de Riu Sec

UNIVERSITAT JAUME I CASTELLO
 OFICINA TÈCNICA D'OBRES I PROJECTES - ARQUITECTO JOSE PIÑART MARTÍ

PLANTA NIVEL 0
 OPOSICIONS 2020

JAB0

FCJE	FECHA : SEPTIEMBRE 2020	PLANO DE :
ESCALA : 1/200		ESTADO ACTUAL

Cód. Verificación: 3PQGS.MEST78M4EQWZ73SLKPKS
 Verificación: https://sede.castello.es/
 Documento firmado electrónicamente desde la plataforma esPublico Gestiona | Página 18 de 19



ENTRADA